

CALLE DEL ESTADO: TRAMO 01 AV. MILLAN A IBIETA

ROL 104-1

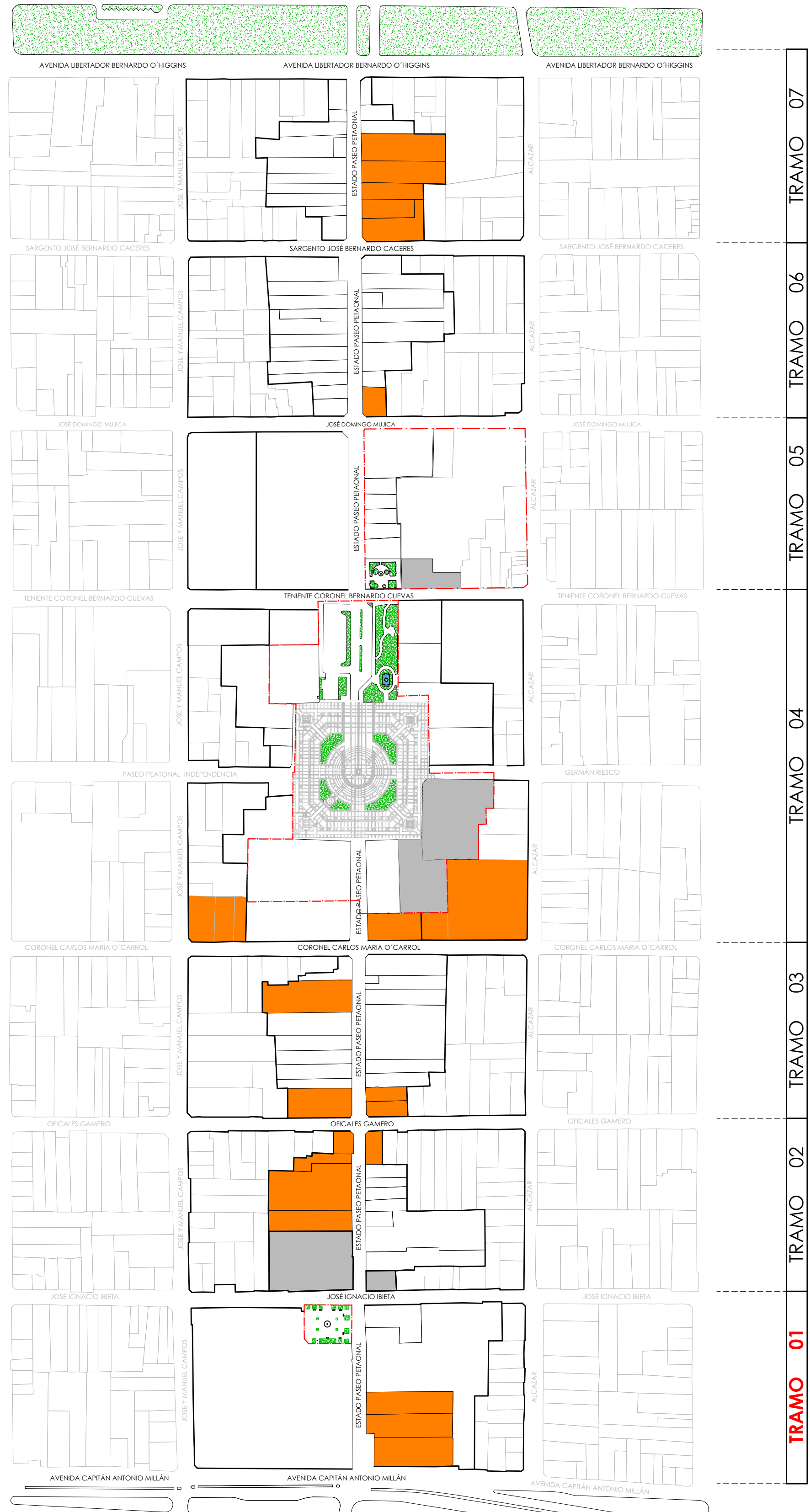

CALLE DEL ESTADO
SIN ESCALA



IBIETA

ROL 103-90021

ROL 103-23

ROL 103-24 // ICH PRELIMINAR

ROL 103-25 // ICH PRELIMINAR

ROL 103-26 // ICH PRELIMINAR

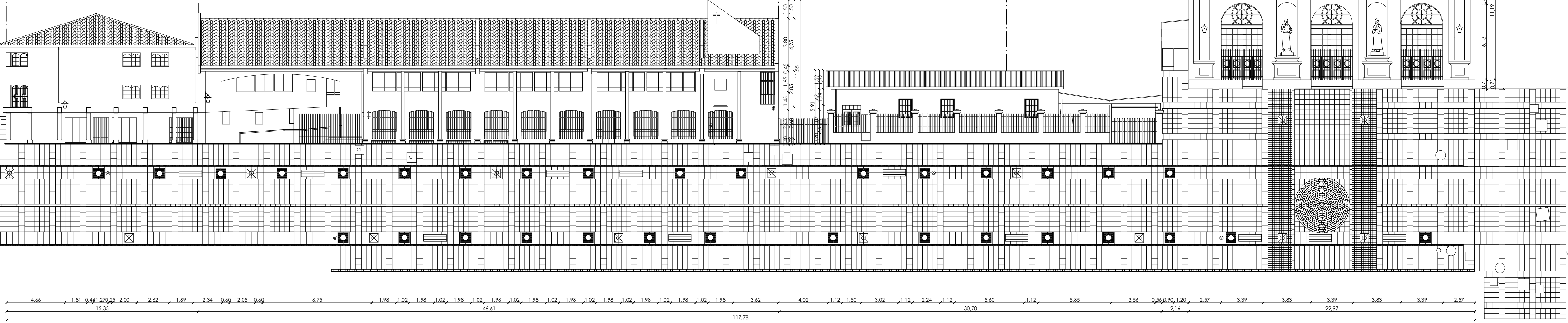

FACHADA ORIENTE
ESCALA 1/200



AV. MILLAN

FACHADA PONIENTE
ESCALA 1/200

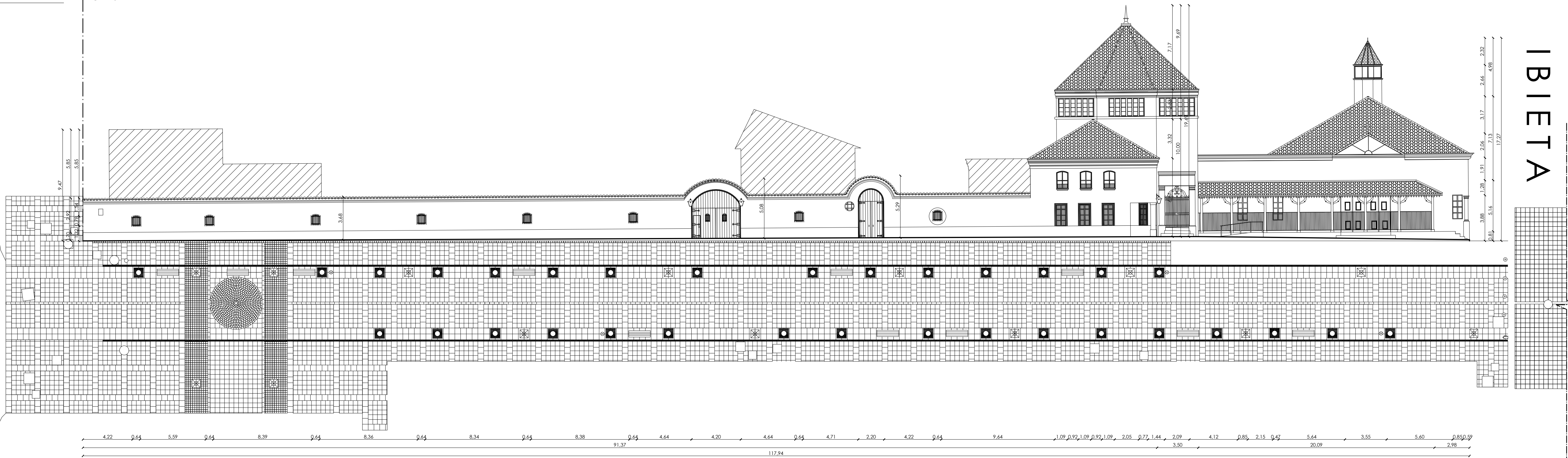

IBIETA

AV. MILLAN

ILUSTRE MUNICIPALIDAD DE RANCAGUA SECPALAC	
TÍTULO MODIFICACIÓN AL PLAN REGULADOR COMUNAL DE RANCAGUA N°22	
DECLARACIÓN DE ZONA DE CONSERVACIÓN HISTÓRICA EJE ESTADO Y ZONA DE AMORTIGUACIÓN Y DECLARACIÓN DE 21 INMUEBLES DE CONSERVACIÓN HISTÓRICA CONTENIDAS DENTRO DEL ÁREA DE ESTUDIO	
CONTENIDO	
- TRAMO 01/ AV.MILLAN - IBIETA - LEVANTAMIENTO ALTIMETRICO DE FACHADA PONIENTE Y ORIENTE / TRAMO 01	
FIRMAS	
SECRETARÍA REGIONAL MINISTERIAL DE LA VIVIENDA Y URBANISMO DE LA SEXTA REGIÓN	
FRANCISCO RABAHAL GONZÁLEZ SEREMI MINVU	PATRICIO OLATE CORREA ARQUITECTO JEFE UNIDAD DE DESARROLLO URBANO
ILUSTRE MUNICIPALIDAD DE RANCAGUA	
EDUARDO SOTO ROMERO ALCALDE DE RANCAGUA	CARLOS MORALES LARA SECRETARIO MUNICIPAL
RAIMUNDO AGUIAR MARCHANT ARQUITECTO DIRECTOR DE SECPALAC	ANDRÉS CACERES ALARCÓN ASESOR URBANISTA
COLABORA DPTO. DE PATRIMONIO Y TURISMO SECPALAC	
PATRICIO LETERER ELGUETA ARQUITECTO JEFE DE DEPARTAMENTO	ORLANDO FAUNDEZ RIVAS ARQUITECTO
ALEJANDRO ELTON HECOCHEA ANTROPOLOGO	DANIELA BERNALES ANGUITA DIBUJANTE TÉCNICO
REFERENCIA	
CÓDIGO : MOD.PRC N°22 / ZCH1/T1-LAM 01-03	
LEVANTAMIENTO : OCTUBRE 2019	
ESCALA : INDICADAS	
LÁMINA	
MOD. PRC N°22/ TRAMO I- AV. MILLAN- IBIETA	T1-01/03

