

CALLE DEL ESTADO: TRAMO 04c PLAZA DE LOS HÉROES - CUEVAS

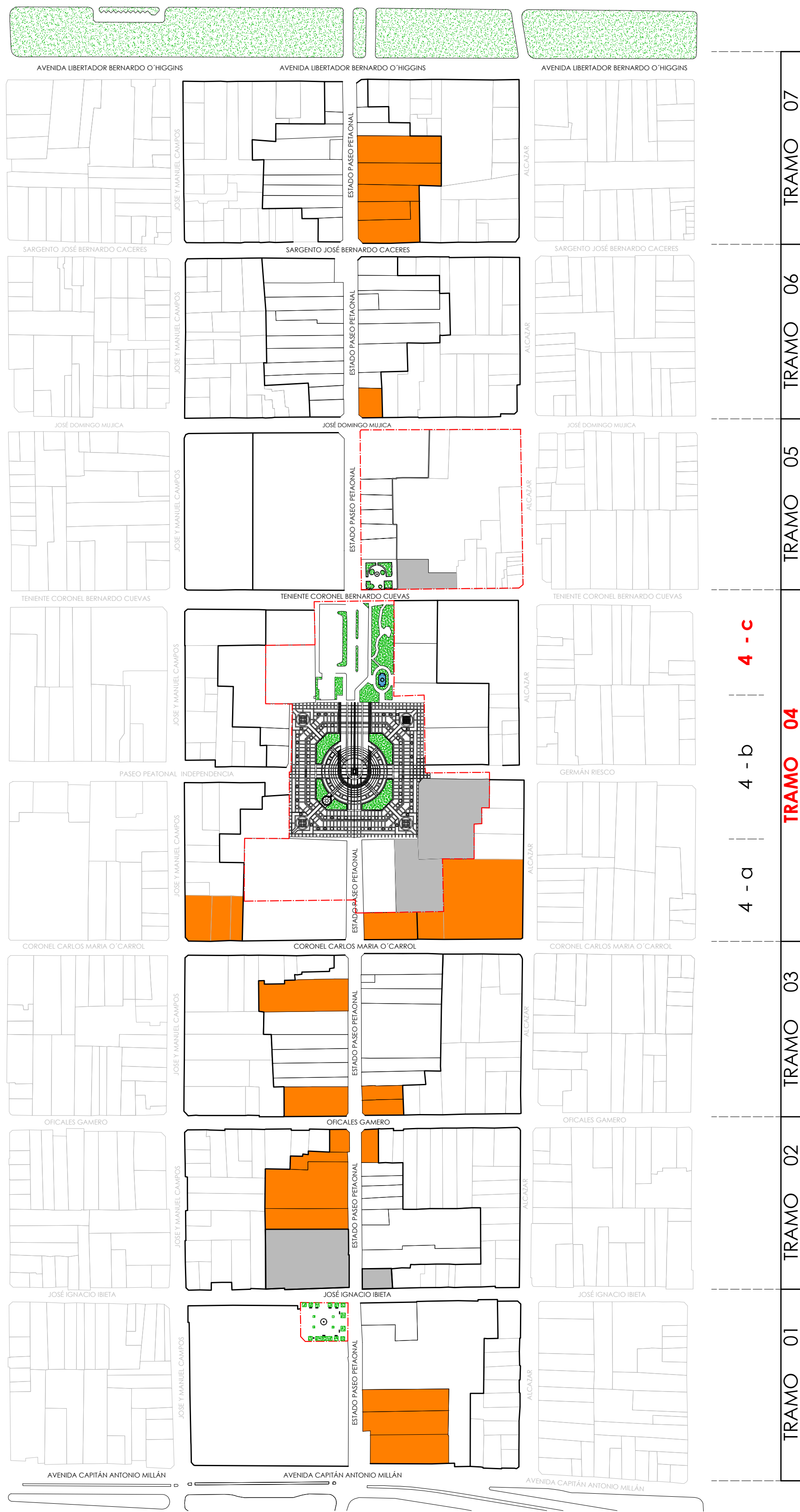

CALLE DEL ESTADO
SIN ESCALA



FACHADA ORIENTE
ESCALA 1/200

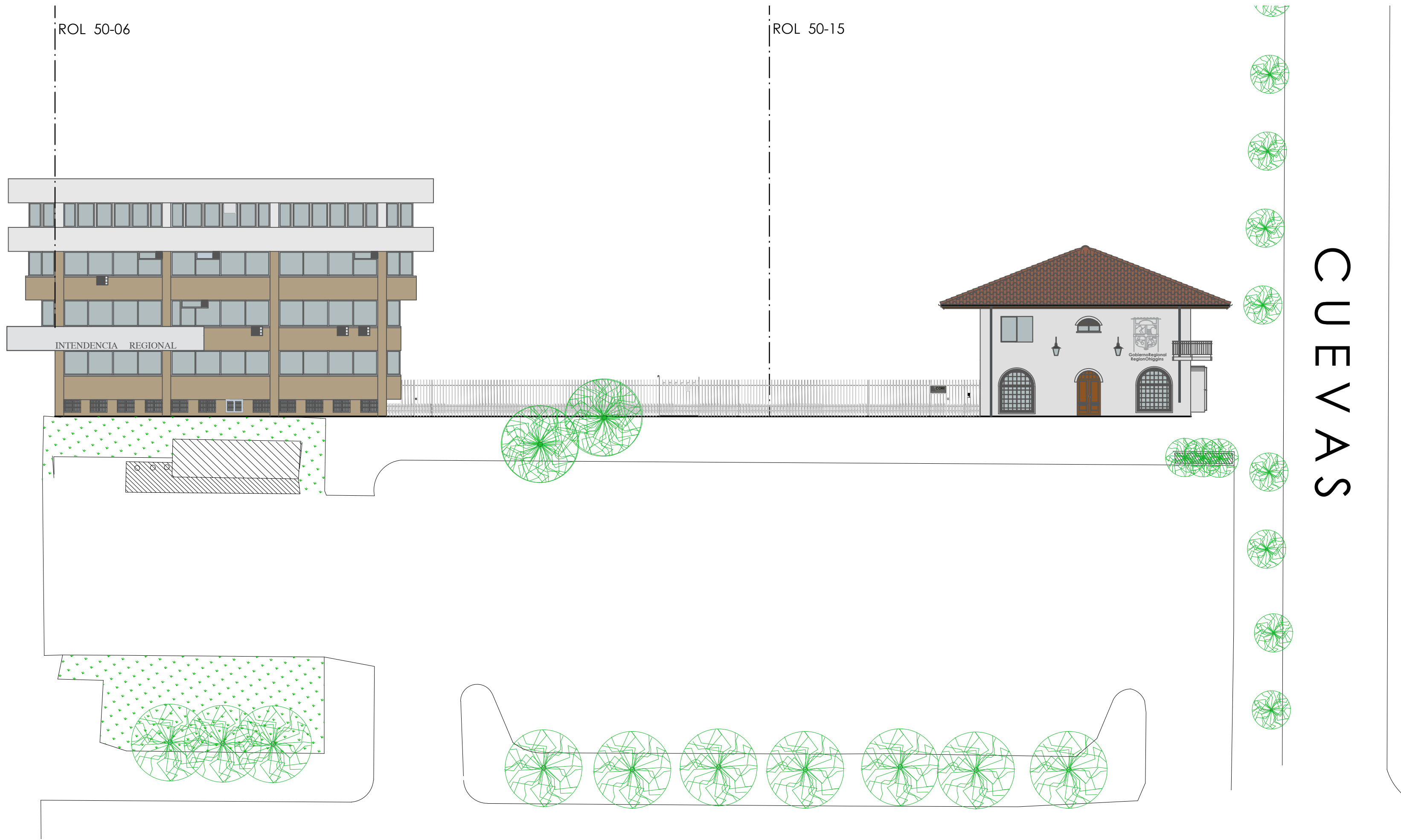

FACHADA PONIENTE
ESCALA 1/200

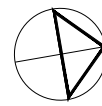

CUEVAS

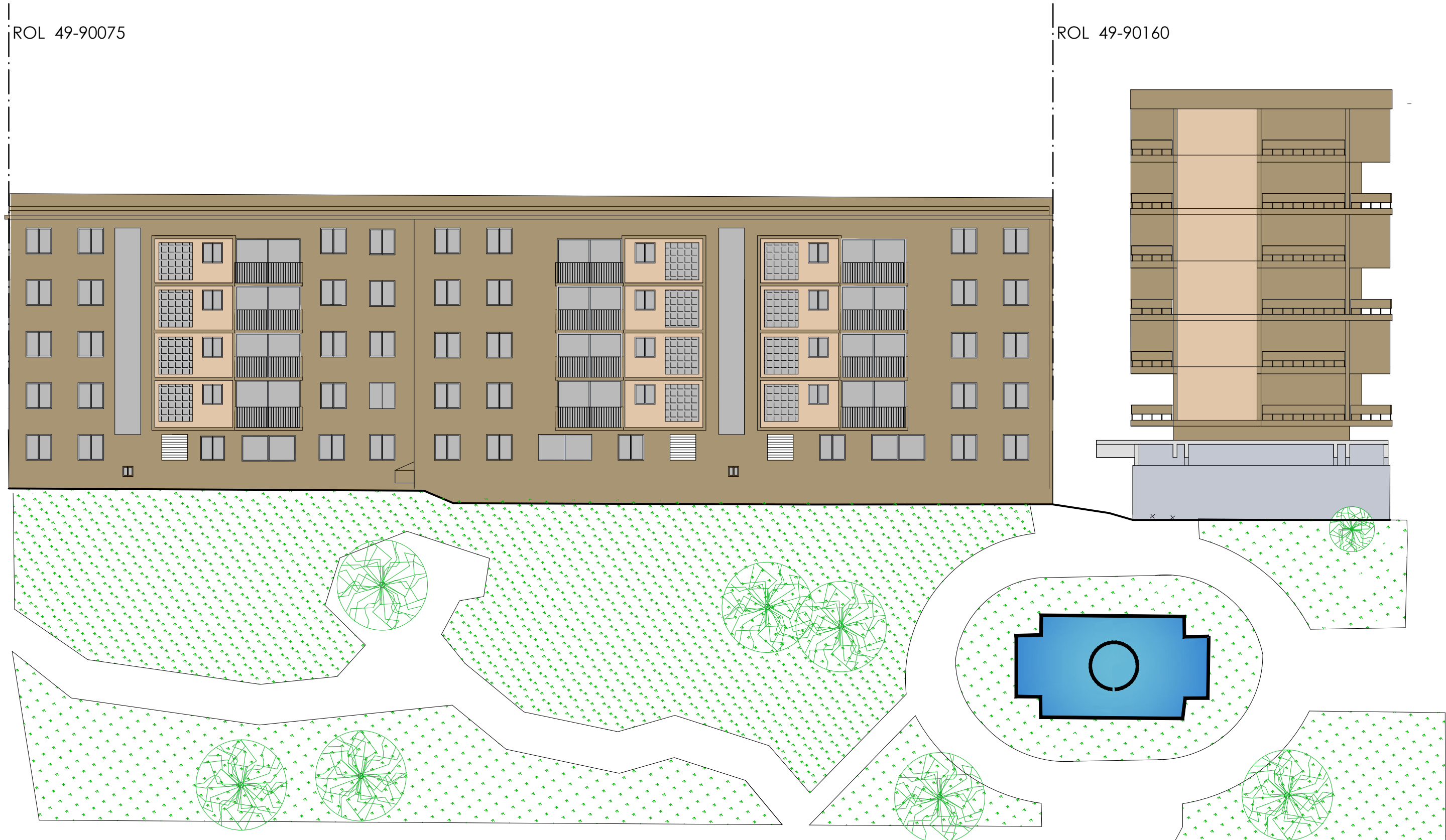

PANTONE FACHADA PONIENTE

ROL 50-06
CÓDIGO
C# E7E7E7
C# C0C0D8
C# E0E1E3
C# B09F83
C# 0F0E08
C# D7D3D0
C# B1BDBF
C# 2A2B2D
C# 4D4D4F
C# 74736E
C# A27C01
BLANCO



ROL 49-90160
CÓDIGO
C# 0C0C0E
C# 2A2B2D
C# 8E5421
C# 9EA2A2
C# 060C1D
C# 393A3E
C# 513D28
C# 614B34
C# 92624F
C# 495058
C# B1BDBF
C# BC9567



CÓDIGO
C# CE3935
C# DFD9DF
C# 4D4D4F
C# 74736E
C# A27C01
BLANCO

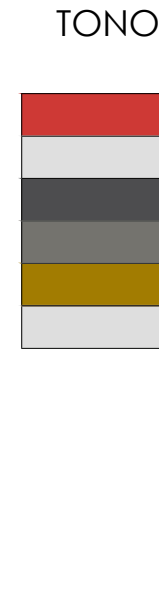

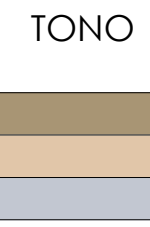

PANTONE FACHADA ORIENTE

ROL 49-90075
CÓDIGO
C# A89574
C# E1C6A9
C# C2C7D1

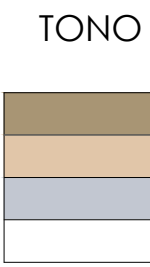

ROL 49-90160
CÓDIGO
C# A89574
C# E1C6A9
C# C2C7D1
C# ECF0EF



ILUSTRE MUNICIPALIDAD DE RANCAGUA SECPLAC	
TÍTULO MODIFICACIÓN AL PLAN REGULADOR COMUNAL DE RANCAGUA N°22 DECLARACIÓN DE ZONA DE CONSERVACIÓN HISTÓRICA EJE ESTADO Y ZONA DE AMORTIGUACIÓN Y DECLARACIÓN DE 21 INMUEBLES DE CONSERVACIÓN HISTÓRICA CONTENIDAS DENTRO DEL ÁREA DE ESTUDIO	
CONTENIDO -TRAMO 04c - O' CARROL - CUEVAS -LEVANTAMIENTO DE PANTONES EXISTENTES EN LOS INMUEBLES PATRIMONIALES	
FIRMAS SECRETARÍA REGIONAL MINISTERIAL DE LA VIVIENDA Y URBANISMO DE LA SEXTA REGIÓN	
FRANCISCO RABANAL GONZÁLEZ SEREMI MINVU	PATRICIO OLATE CORREA ARQUITECTO JEFE UNIDAD DE DESARROLLO URBANO
ILUSTRE MUNICIPALIDAD DE RANCAGUA	
EDUARDO SOTO ROMERO ALCALDE DE RANCAGUA	CARLOS MORALES LARA SECRETARIO MUNICIPAL
RAIMUNDO AGUIATI MARCHANT ARQUITECTO DIRECTOR DE SECPLAC	ANDRÉS CACERES ALARCÓN ASESOR URBANISTA
COLABORA DPTO. DE PATRIMONIO Y TURISMO SECPLAC	
PATRICIO LETELLER ELGUETA ARQUITECTO JEFE DE DEPARTAMENTO	ORLANDO FAUNDEZ RIVAS ARQUITECTO
ALEJANDRO ELTON NECOCHEA ARQUITECTO	DANIELA BERNALES ANQUITA DIBUJANTE TÉCNICO
REFERENCIA CÓDIGO : MOD.PRC N°22 / ZCH1 / T4- LAM 07-07 LEVANTAMIENTO : OCTUBRE 2019 ESCALA : INDICADAS	
 RANCAGUA SE VIVE	LÁMINA MOD. PRC N° 22/ TRAMO 4: O' CARROL - CUEVAS T4c-02/02