

PLANTA DE ARQUITECTURAS 1º PISO (A-A)
ESCALA 1/75

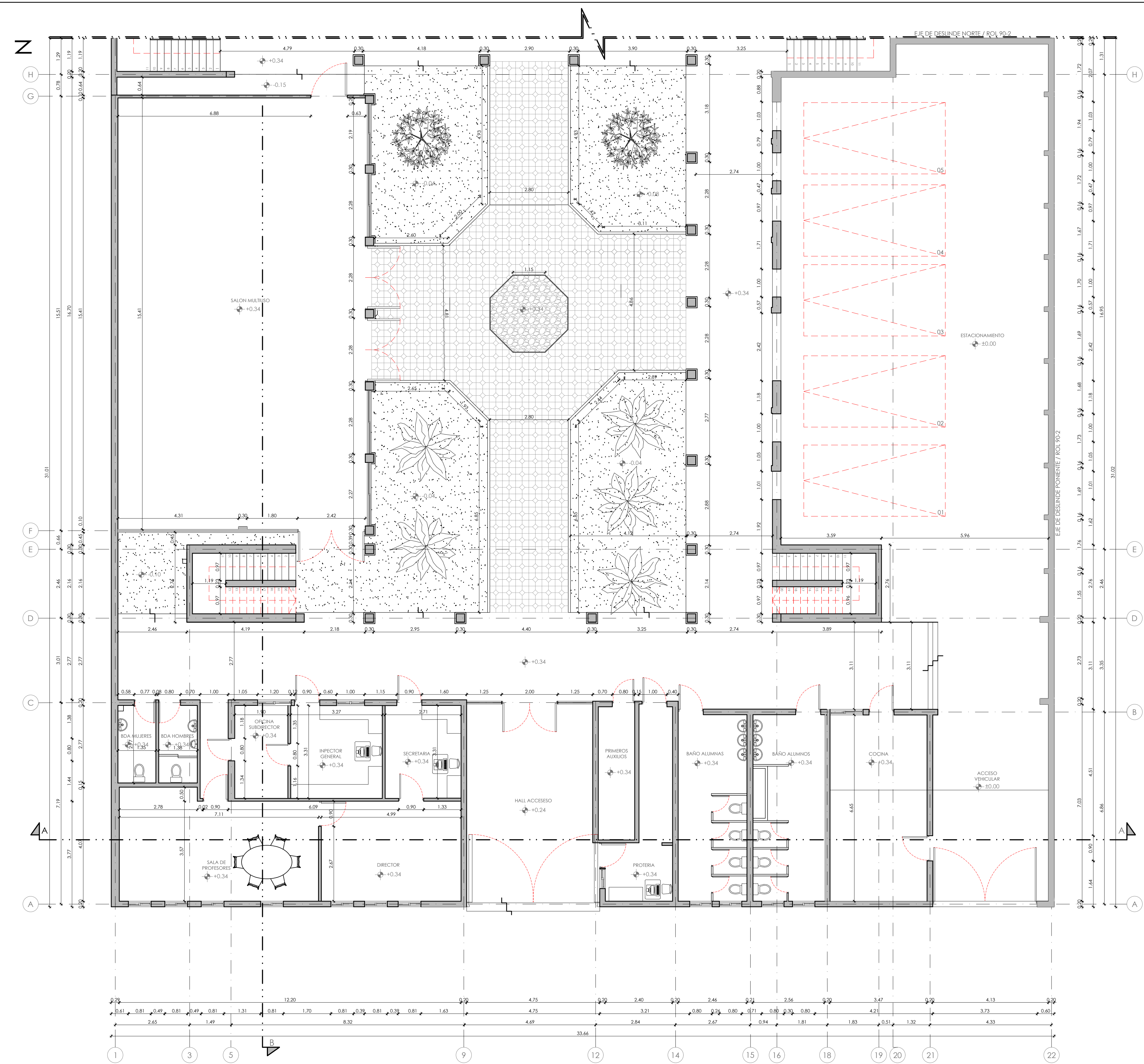

PLANTA DE ARQUITECTURAS 1º PISO (A-A')
ESCALA 1/75

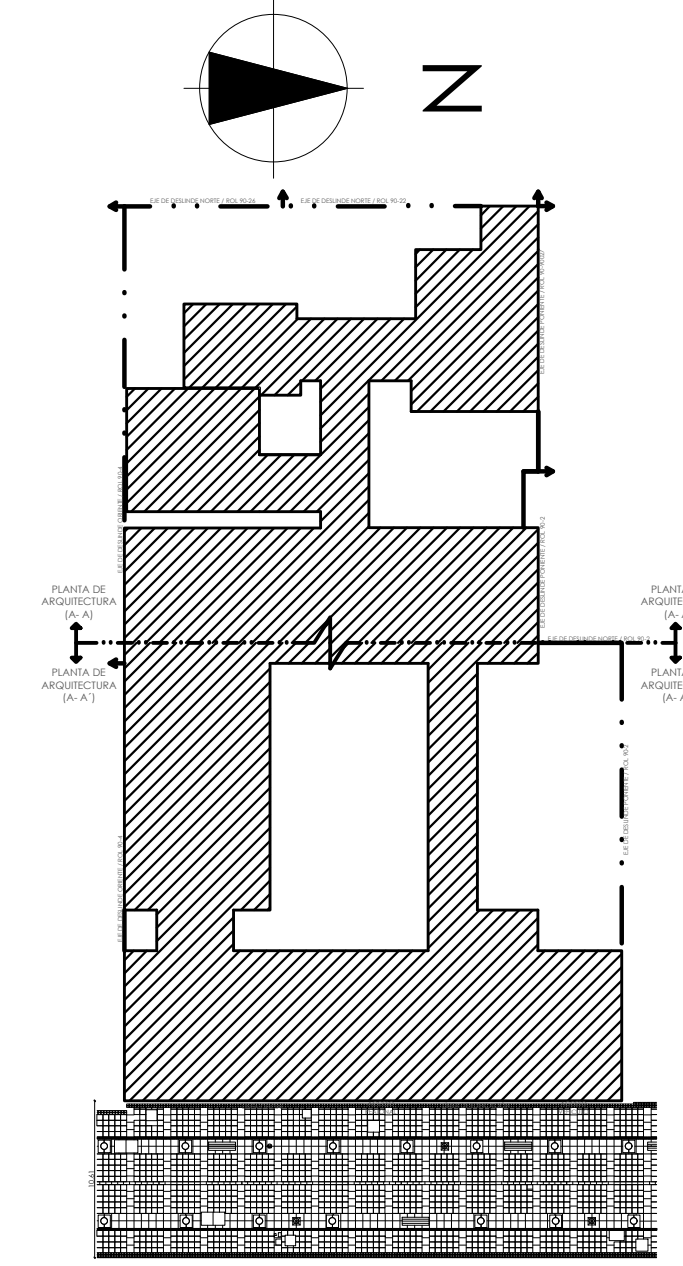

EMPLAZAMIENTO DE PLANTAS
ESCALA 1/500

ILUSTRE MUNICIPALIDAD DE RANCAGUA SECPLAC	
MODIFICACIÓN AL PLAN REGULADOR COMUNAL DE RANCAGUA Nº22 DECLARACIÓN DE ZONA DE CONSERVACIÓN HISTÓRICA EJE ESTADO Y ZONA DE AMORTIGUACIÓN Y DECLARACIÓN DE 21 INMUEBLES DE CONSERVACIÓN HISTÓRICA CONTENIDAS DENTRO DEL ÁREA DE ESTUDIO	
CONTENIDO	
FIRMAS	
SECRETARÍA REGIONAL MINISTERIAL DE LA VIVIENDA Y URBANISMO DE LA SEXTA REGIÓN	
FRANCISCO RABANAL GONZÁLEZ SERENAMINU	PATRICIO OLATE CORREA ARQUITECTO JEFE UNIDAD DE DESARROLLO URBANO
ILUSTRE MUNICIPALIDAD DE RANCAGUA	
EDUARDO SOTO ROMERO ALCALDE DE RANCAGUA	CARLOS MORALES LARA SECRETARIO MUNICIPAL
RAIMUNDO AGUATI MARCHANT ARQUITECTO DIRECTOR DE SECPLAC	ANDRÉS CACERES ALARCÓN ASESOR URBANISTA
COLABORA DPTO. DE PATRIMONIO Y TURISMO SECPLAC	
PATRICIO LETERER ELGUETA ARQUITECTO JEFE DE DEPARTAMENTO ALEJANDRO ELIÚN NECOCHEA ARQUITECTO EMILIO QUINTANA AHUMADA DIBUJANTE TÉCNICO	ORLANDO FAUNDEN RIVAS ARQUITECTO DANIELA BERNALES ANQUITA DIBUJANTE TÉCNICO DIEGO IGNACIO PIZARRO MOYA DIBUJANTE TÉCNICO
REFERENCIA	
CÓDIGO : ICH - 004/19-1.01/04	ROL DE AVALÚO : 90 - 3
LEVANTAMIENTO : DICIEMBRE 2019	DIRECCIÓN : ESTADO Nº 635 Nº 637
ESCALA : INDICADAS	
LÁMINA	
L - 01/ 04	