

ELEVACION PONIENTE
ESCALA 1:50

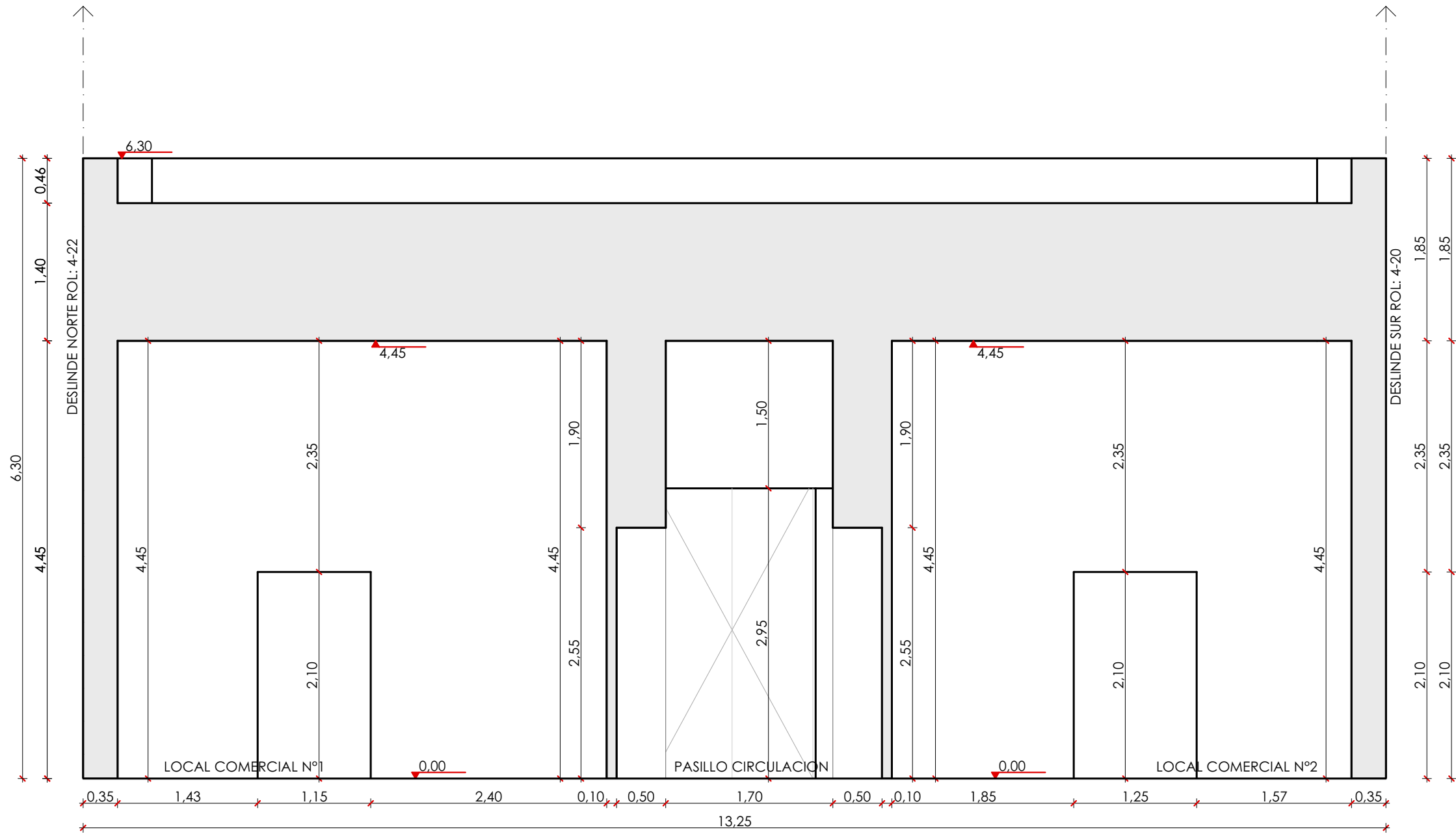

CORTE B-B
ESCALA 1:50

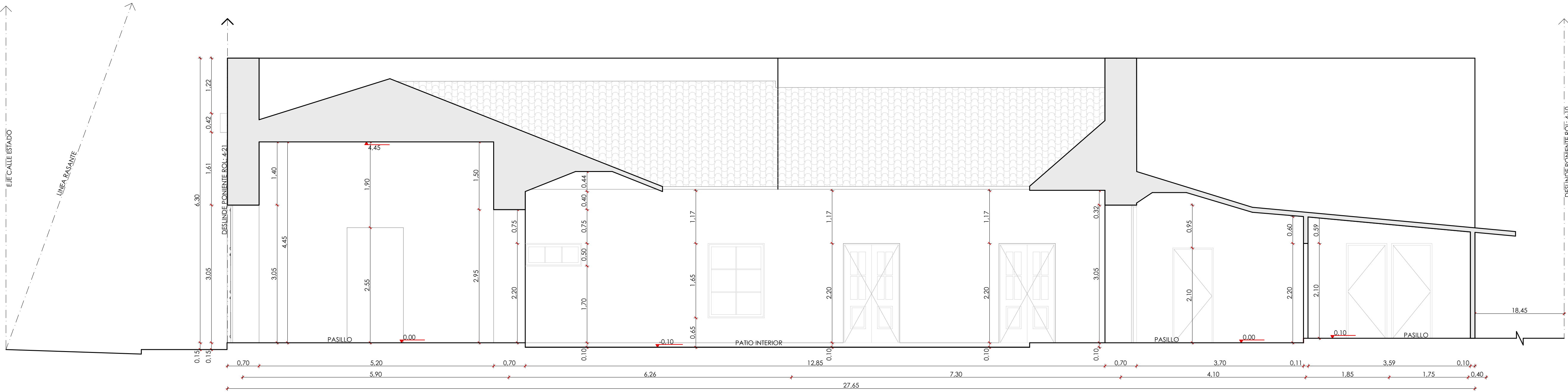

CORTE A-A
ESCALA 1:50

ILUSTRE MUNICIPALIDAD DE RANCAGUA SEC PLAC	
TITULO MODIFICACIÓN AL PLAN REGULADOR COMUNAL DE RANCAGUA N°22 DECLARACIÓN DE ZONA DE CONSERVACIÓN HISTÓRICA EJE ESTADO Y ZONA DE AMORTIGUACIÓN Y DECLARACIÓN DE 21 INMUEBLES DE CONSERVACIÓN HISTÓRICA CONTENIDAS DENTRO DEL ÁREA DE ESTUDIO	
CONTENIDO ELEVACION PONIENTE CORTE A-A CORTE B-B	
FIRMAS SECRETARÍA REGIONAL MINISTERIAL DE LA VIVIENDA Y URBANISMO DE LA SEXTA REGIÓN	
FRANCISCO RABANAL GONZALEZ SERENI MENVU	PATRICIO OLATE CORREA ARQUITECTO JEFE UNIDAD DE DESARROLLO URBANO
ILUSTRE MUNICIPALIDAD DE RANCAGUA	
EDUARDO SOTO ROMERO ALCALDE DE RANCAGUA	CARLOS MORALES LARA SECRETARIO MUNICIPAL
RAIMUNDO AGUIATI MARCHANT ARQUITECTO DIRECTOR DE SECPLAC	ANDRÉS CACERES ALARCÓN ASESOR URBANISTA
COLABORA DPTO. DE PATRIMONIO Y TURISMO SECPLAC	
PATRICIO LETELLIER ELGUETA ARQUITECTO JEFE DE DEPARTAMENTO	ORLANDO FAUNDEZ RIVAS ARQUITECTO
ALEJANDRO ELTON NECOCHEA ANTROPÓLOGO DIBUJANTE TÉCNICO	DANIELA BERNALES ANGUIITA DIBUJANTE TÉCNICO
EMILIO QUINTANA AHUMADA DIBUJANTE TÉCNICO	DIEGO IGNACIO PIZARRO MOYA DIBUJANTE TÉCNICO
REFERENCIA CÓDIGO : ICH - 019 / 19 L 02/02 LEVANTAMIENTO : DICIEMBRE 2019 ESCALA : INDICADAS	ANTECEDENTES ROL DE AVALÚO : 4-21 DIRECCIÓN : ESTADO N° 68
LÁMINA L-02 / 02	

RANCAGUA
SE VIVE
PATRIMONIO Y TURISMO